

Annexe I : Répertoire des biens culturels de la République et Canton du Jura

RÉPERTOIRE DES BIENS CULTURELS

District: Delémont
Commune: Courrendlin
Nom: * village
NOCC de l'objet: 08.00

CH:
JU:
RBC:
ISOS: Rég.

Famille: 300 SITES
Matière: 320 Villages
Epoque: -
Parcelle: 000
Coordonnées: X: -Y: -
IdBat: -
Adresse: -

Description:

Grand village situé sur la rive droite de la Birse, dont le centre est caractérisé par sa rue sinueuse formant deux courbes très marquées. Dès le XVIIIe siècle, développement en village-rue le long de la route principale.

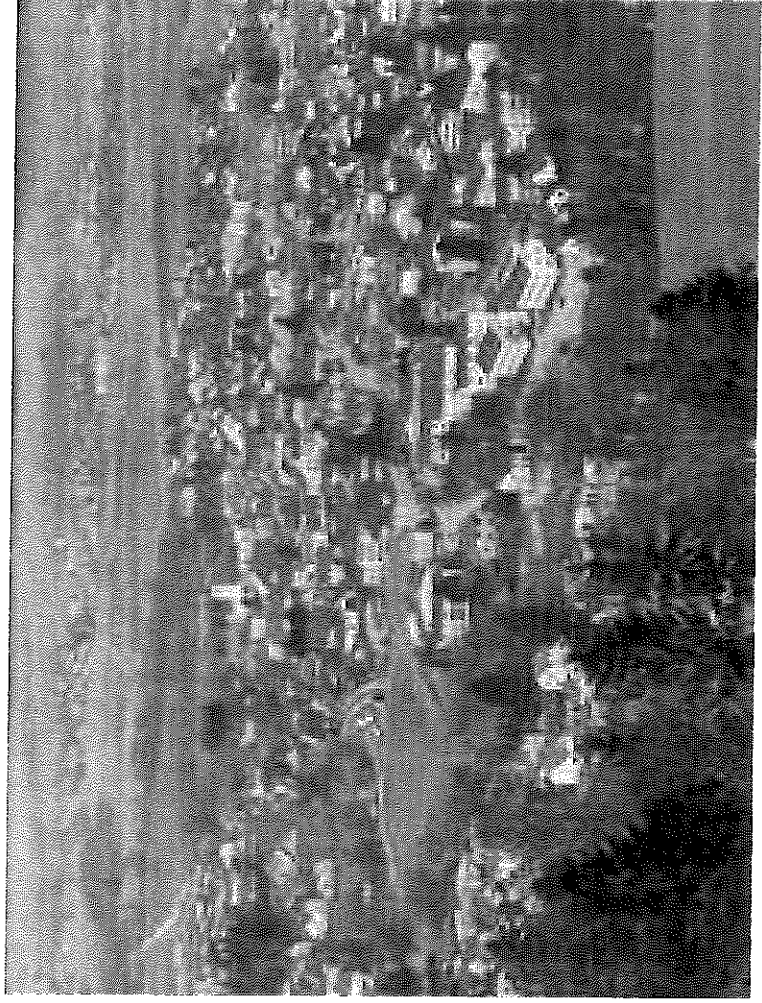

RÉPERTOIRE DES BIENS CULTURELS

District:
Commune:
Nom:
NOCC de l'objet:

Delémont
Courrendlin
- église: intérieur, mobilier
08.01

CH: 1965
JU: 1964
RBC: Rég.
ISOS: E27

Famille: 050 EGLISES / CLOCHERS
Matière: 050 Eglises / Clochers
Epoque: 1756
Parcelle: 0025
Coordonnées: X: 595.069Y: 243.337
IdBat: -
Adresse: Rue de l'Eglise 8

Description:

Eglise paroissiale St-Germain-et-Randoald, construite en 1756. Trois autels baroques parmi les plus remarquables du canton, oeuvre d'Ursanne-Joseph Bourquard. Tableaux signés François-Ignace Tavanne (1757). En 1982/1983, remise en valeur du dallage original et reconstruction de la tribune avec nouvel orgue. Rénovation extérieure en 1988.

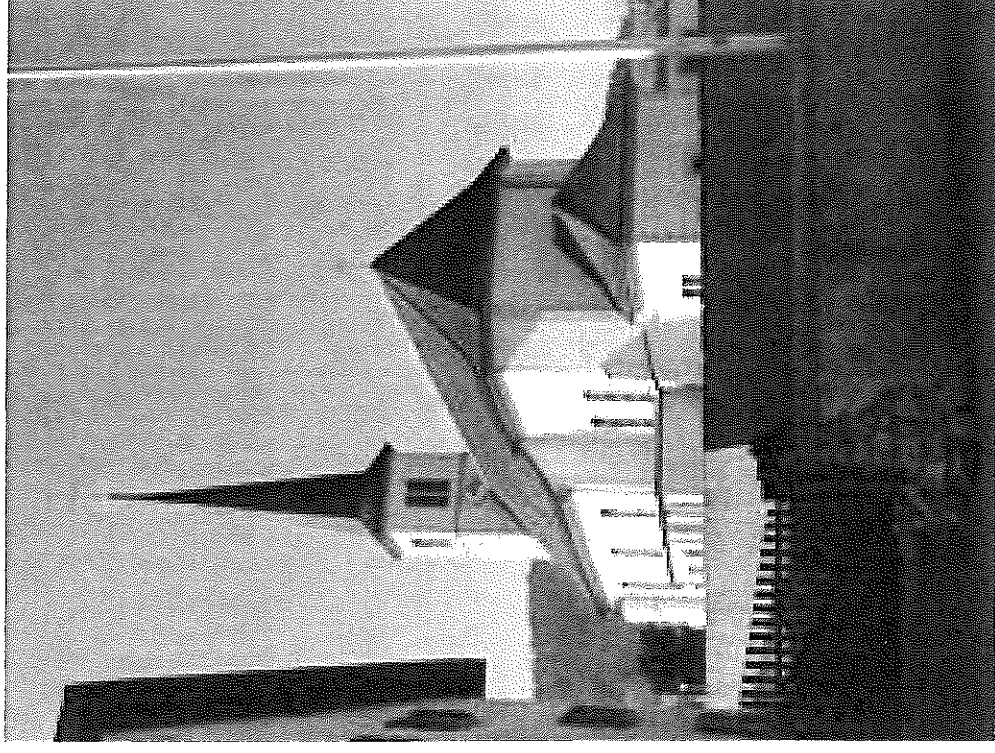

RÉPERTOIRE DES BIENS CULTURELS

District: Delémont
Commune: Courrendlin
Nom: - église St-Barthélemy
NOCC de l'objet: 08.02

CH: 1980
JU: 1913
RBC: Rég.
ISOS:

Famille: 050 EGLISES / CLOCHERS
Matière: 050 Eglises / Clochers
Epoque: 1301 - 1350
Parcelle: 0363
Coordonnées: X: 595.270Y: 243.991
IdBat: -
Adresse: Rue de la Vieille Eglise 27

Description:

Ancienne église paroissiale située au nord de la localité. Mentionnée dès 866, abandonnée au milieu du XVIIIe siècle. L'édifice actuel est constitué par le chœur et une partie de la nef de la troisième église (XIIIe-XIVe siècles). Fragments de peinture murale du milieu du XVe siècle. Fouilles et restauration en 1975/1976. Réfection de la peinture extérieure en 1991.

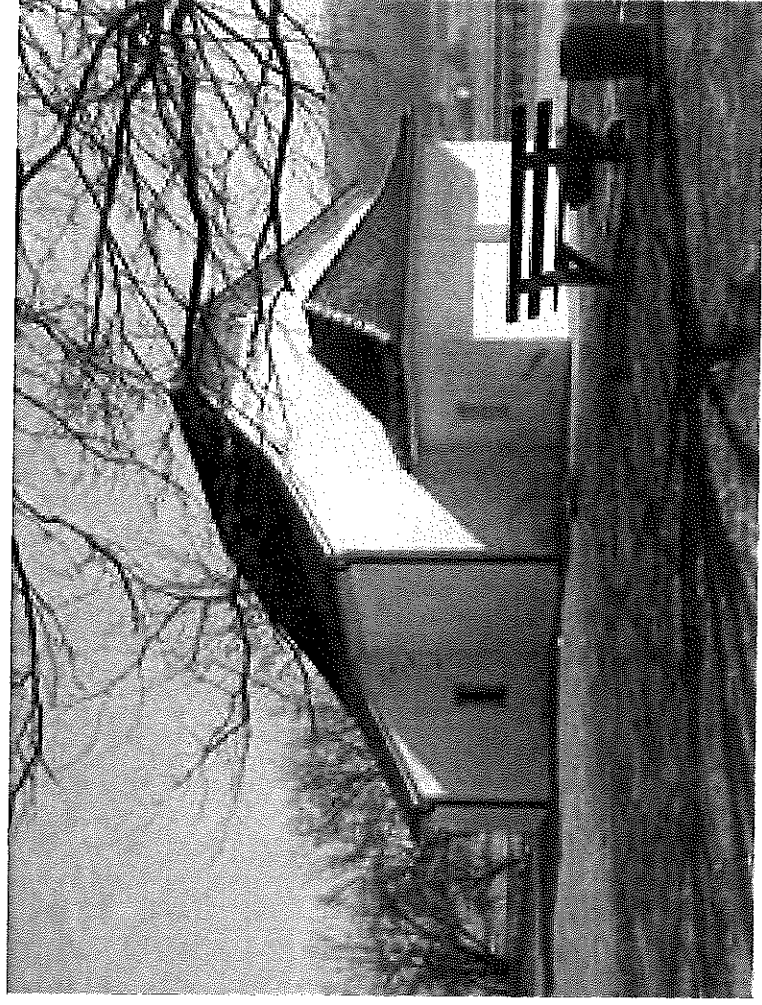

RÉPERTOIRE DES BIENS CULTURELS

District:
Commune:
Nom:
NOCC de l'objet:

Delémont
Courrendlin
- site de hauteur fortifié
08.20

CH:
JU:
RBC: *
ISOS:

Famille:
Matière:
Epoque:
Parcelle:
Coordonnées:
IdBat:
Adresse:

000 ARCHEOLOGIE
003 Protohistoire (Néolithique et Ages des métaux)
Fer
000
X: -Y: -
-
Montchalbeux

Description:

Site de hauteur fortifié, Montchalbeux

Pas d'image pour l'instant!

RÉPERTOIRE DES BIENS CULTURELS

District: Delémont
Commune: Courrendlin
Nom: - tour de l'Horloge
NOCC de l'objet: 08.03

CH:
JU: 1945
RBC: Rég.
ISOS: E16

Famille: 040 TOURS
Matière: 040 Tours
Epoque: 1651 - 1700
Parcelle: 0100
Coordonnées: X: 595.076Y: 243.125
IdBat: -
Adresse: Rue du 23 Juin 16

Description:

Au centre de la localité, tour dite de l'Horloge ou de la Chapelle, datant du XVIIe siècle et restaurée en 1965. Pignons à redents, chocheton, ainsi que deux cadrans datés de 1697. Restauration en 1990.

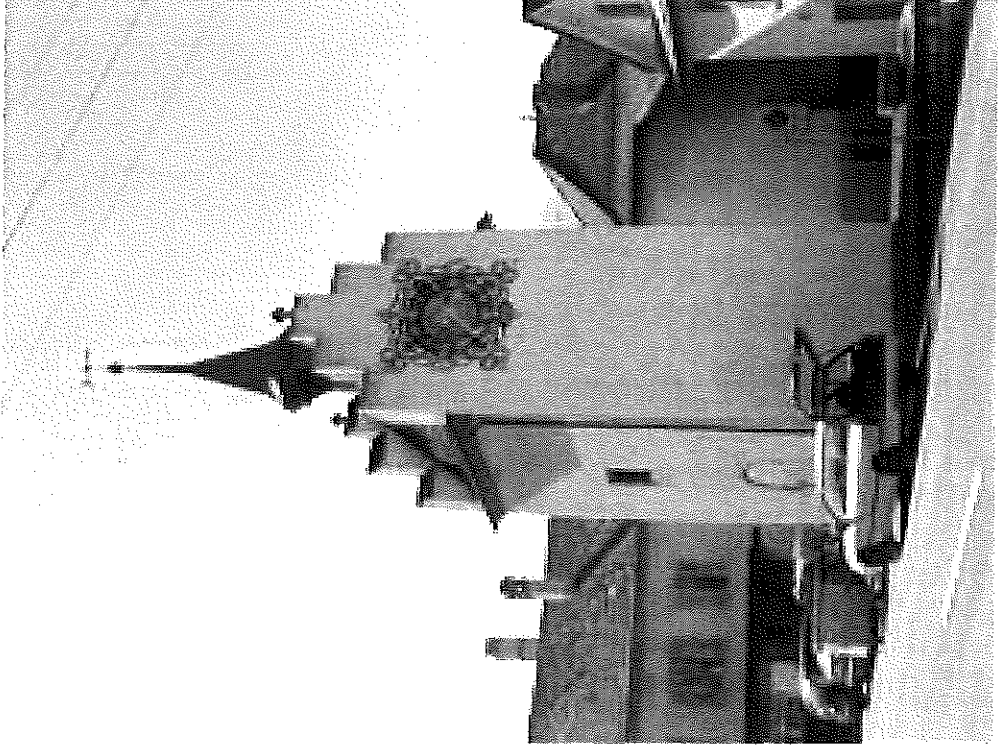

RÉPERTOIRE DES BIENS CULTURELS

District: Delémont
Commune: Courrendlin
Nom: * Choindez, cas part.
NOCC de l'objet: 08.04

CH:
JU:
RBC: Nat.
ISOS: Nat.

Famille: 300 SITES
Matière: 340 Cas particuliers
Epoque: -
Parcelle: 000
Coordonnées: X: -Y: -
IdBat: -
Adresse: Village de Choindez

Description:

Dans un évasement de la cluse de la Birse, site industriel développé dans la seconde moitié du XIXe siècle, autour du haut fourneau construit en 1846 par la société von Roll pour traiter le minerai de la Vallée de Delémont. Fabriques, bureaux, hôtel, villas et maisons locatives de style historisant (fin XIXe - début XXe s.).



RÉPERTOIRE DES BIENS CULTURELS

District:
Commune:
Nom:
NOCC de l'objet:

Delémont
Courrendlin
- Saint-Barthélemy: médiéval
08.05

CH:
JU:
RBC: *
ISOS:

Famille: 000 ARCHEOLOGIE
Matière: 008 Epoque postérieures seules
Epoque: Epoque postérieures seules
Parcelle: 0363
Coordonnées: X: Y:
IdBat: -
Adresse: Rue de la Vieille Eglise

Description:

La chapelle était à l'époque entourée d'une nécropole, remontant probablement aussi au Moyen Age. D'autres bâtiments, qu'Arthur Daucourt rattache au village médiéval disparu de Salevu, pourraient se trouver dans les environs immédiats de ce sanctuaire.

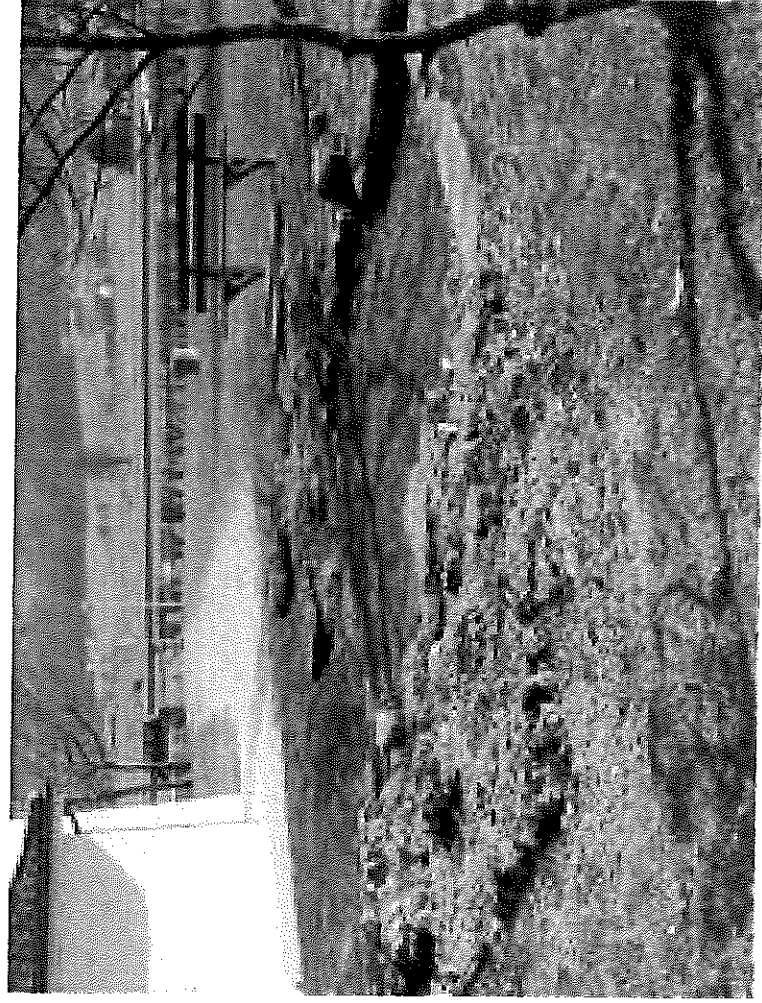

RÉPERTOIRE DES BIENS CULTURELS

District:
Commune:
Nom:
NOCC de l'objet:

Delémont
Courrendlin
- cure
08.06

CH:
JU:
RBC: Loc.
ISOS:

Famille: 090 CURES
Matière: 090 Cures
Epoque: 1929
Parcelle: 0023
Coordonnées: X: 595.025Y: 243.334
IdBat: -
Adresse: Rue de l'Eglise 3

Description:

Bâtiment de style éclectique construit en 1929, d'après les plans de François Ceppi. Logette sur-le-pan en façade est. Transformée et agrandie en 1981.

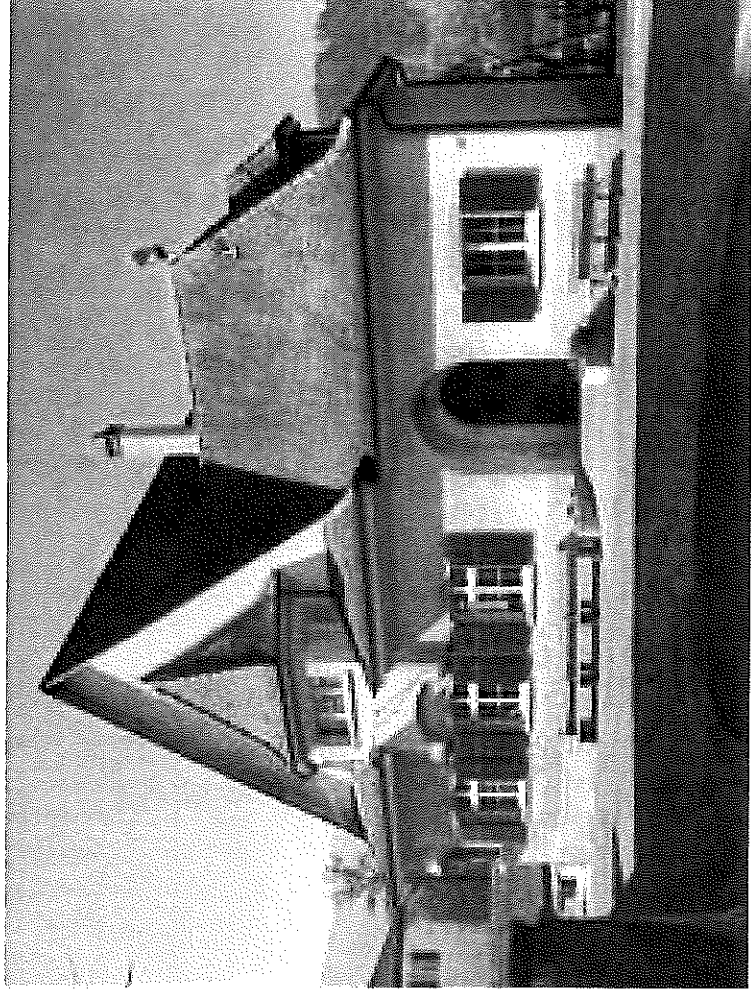

RÉPERTOIRE DES BIENS CULTURELS

District:
Commune:
Nom:
NOCC de l'objet:

Delémont
Courrendlin
- ferme No 16
08.07

CH:
JU:
RBC: Loc.
ISOS:

Famille: 160 FERMES
Matière: 163 Type maison-bloc
Epoque: 1657
Parcelle: 1531
Coordonnées: X: 595.141Y: 243.377
IdBat: 970857
Adresse: Rue Chavon-Debos 16

Description:

Ferme datée de 1657, formée de deux corps de bâtiment contigus abritant l'habitation et le rural. Hauts toits à deux versants à pente raide. Porte de grange en arc surbaissé. Sur le pignon sud, encadrements de fenêtres de style gothique tardif. Rénovation en 1994/1995.



Dernière mise à jour: 30.03.2007

Photo / Date: Vue de l'ouest / 20.03.2003

RÉPERTOIRE DES BIENS CULTURELS

District:
Commune:
Nom:
NOCC de l'objet:

Delémont
Courrendlin
- ferme
08.08

CH:
JU:
RBC: Loc.
ISOS:

Famille: 160 FERMES
Matière: 164 Type Bas-Jura (maison-bloc / devant-huis ouvert)
Epoque: 1701 - 1750
Parcelle: 0048
Coordonnées: X: 595.097Y: 243.146
IdBat: 970952
Adresse: Rue du 23-Juin 11

Description:

Ancienne ferme avec grand devant-huis, formée de deux corps de bâtiment contigus abritant l'habitation et le rural. Hauts toits à deux versants à pente raide.

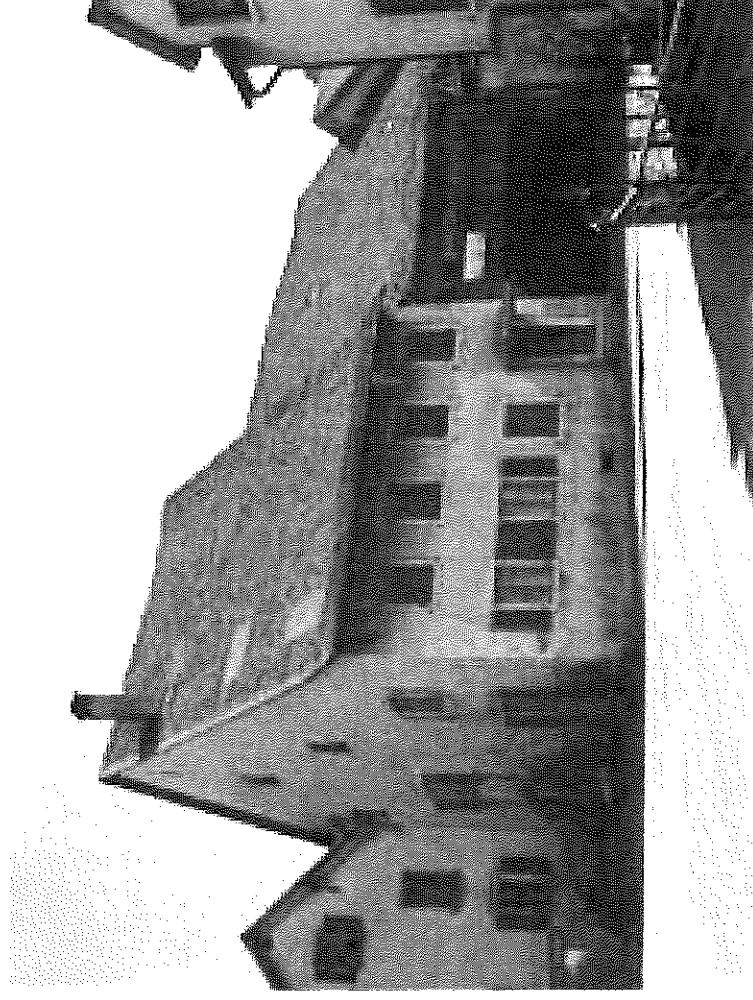

RÉPERTOIRE DES BIENS CULTURELS

District: Delémont
Commune: Courrendlin
Nom: - maison
NOCC de l'objet: 08.09

CH:
JU:
RBC: Loc.
ISOS: E15

Famille: 150 MAISONS PARTICULIÈRES
Matériau: 155 Maisons bourgeoises
Époque: 1823
Parcelle: 0141
Coordonnées: X: 595.137Y: 243.052
IdBat: 970957
Adresse: Rue du 23-Juin 21

Description:

Bâtiment dit du Cerf, de style baroque, daté de 1823, comptant deux niveaux sous un toit à la Mansart.

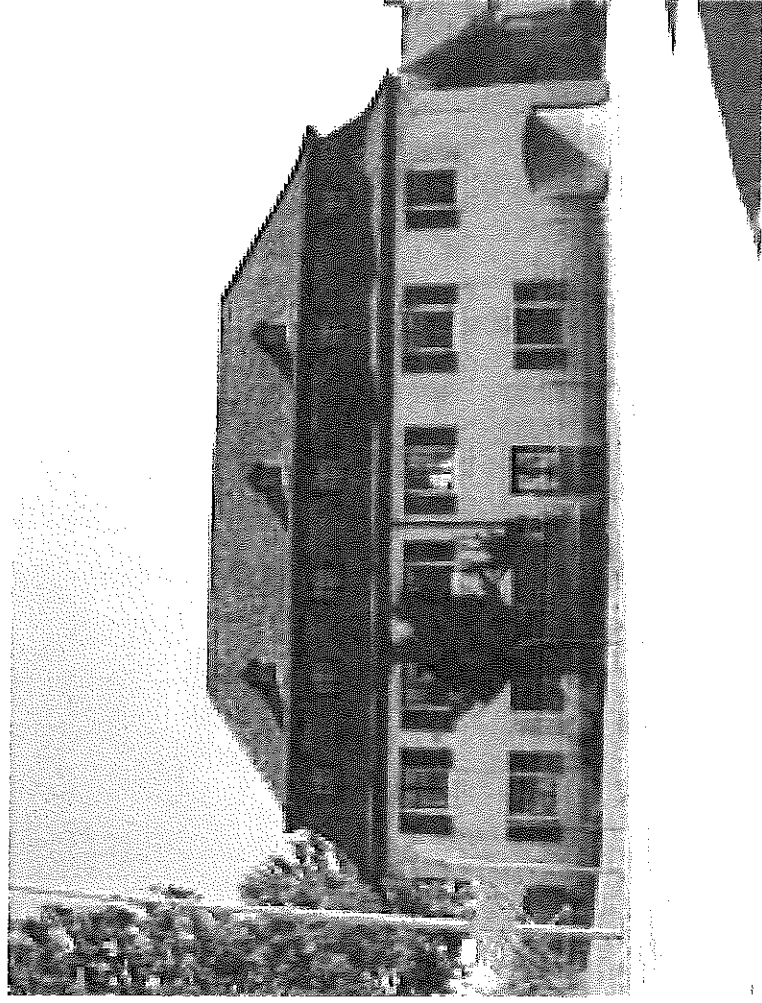

RÉPERTOIRE DES BIENS CULTURELS

District: Delémont
Commune: Courrendlin
Nom: - restaurant Cheval-Blanc
NOCC de l'objet: 08.10

CH:**JU:****RBC:** Loc.**ISOS:** E11

Famille: 110 RESTAURANTS, HOTELS
Matière: 110 Restaurants, hôtels
Epoque: 1900 env.
Parcelle: 0133
Coordonnées: X: 595.112Y: 242.963
IdBat: 971079
Adresse: Rue du 23-Juin 32

Description:

Bâtiment inspiré du Heimatsstil, construit vers 1900, comptant deux niveaux sous un toit à croupes.

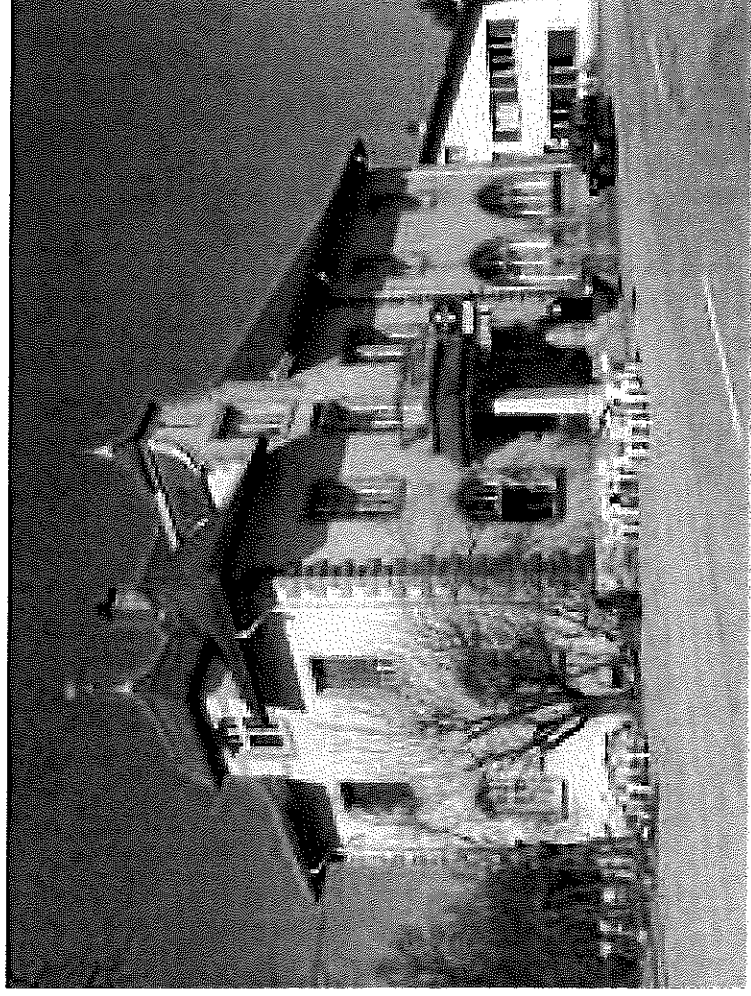

RÉPERTOIRE DES BIENS CULTURELS

District: Delémont
Commune: Courrendlin
Nom: - école
NOCC de l'objet: 08.11

CH:
JU:
RBC: Loc.
ISOS: E05

Famille: 100 ECOLES
Matière: 100 Ecoles
Epoque: 1901
Parcelle: 0128
Coordonnées: X: 595.059Y: 242.793
IdBat: 2011385
Adresse: Rue du 23-Juin 44

Description:

Bâtiment inspiré du Heimatstil, construit en 1901, comptant deux niveaux sous un toit mansardé avec campanile. Au nord du bâtiment, fontaine de 1964, par Joseph Kaiser, avec faucon en bronze, emblème de la Commune. En 2000, adjonction d'un préau couvert.

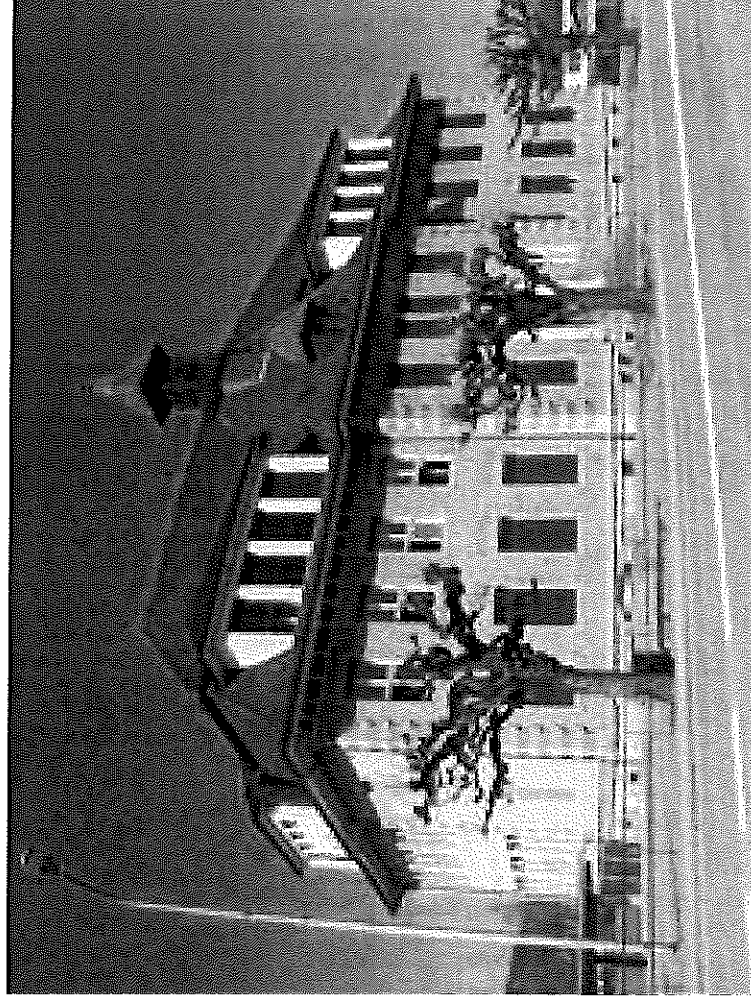

RÉPERTOIRE DES BIENS CULTURELS

District:
Commune:
Nom:
NOCC de l'objet:

Delémont
Courrendlin
- rue du 23-Juin No 1
08.12

CH:
JU:
RBC: Loc.
ISOS: E48

Famille: 150 MAISONS PARTICULIÈRES
Matière: 155 Maisons bourgeoises
Epoque: 1801 - 1850
Parcelle: 0024
Coordonnées: X: 595.029Y: 243.290
IdBat: 970942
Adresse: Rue du 23-Juin 1

Description:

Bâtiment de style néo-classique, comptant trois niveaux à cinq travées en façade principale, abrité sous un toit à croupes à pente douce. Situation importante au centre du village. Rénovation extérieure en 1995.

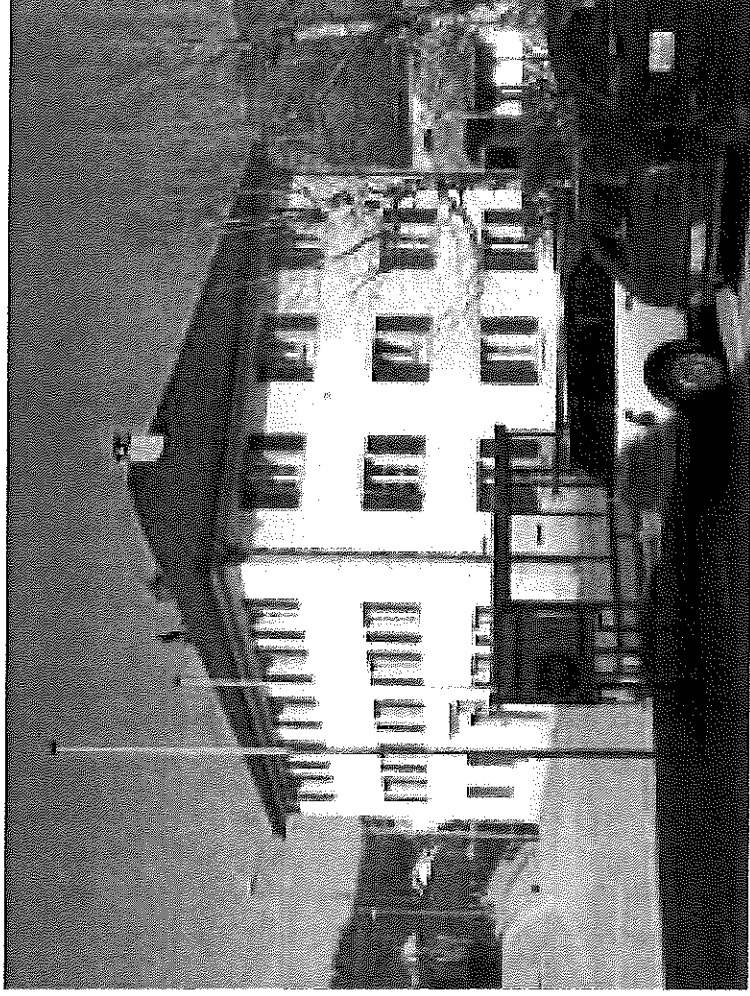

RÉPERTOIRE DES BIENS CULTURELS

District: Delémont
Commune: Courrendlin
Nom: - rue du 23-Juin No 2
NOCC de l'objet: 08.13

CH:
JU:
RBC: Loc.
ISOS: E37

Famille: 150 MAISONS PARTICULIÈRES
Matière: 150 Maisons particulières
Epoque: 1851 - 1900
Parcelle: 1408
Coordonnées: X: 595.013Y: 243.263
IdBat: 2011422
Adresse: Rue du 23-Juin 2

Description:

Bâtiment de style néo-gothique construit en grès rouge de Bâle.

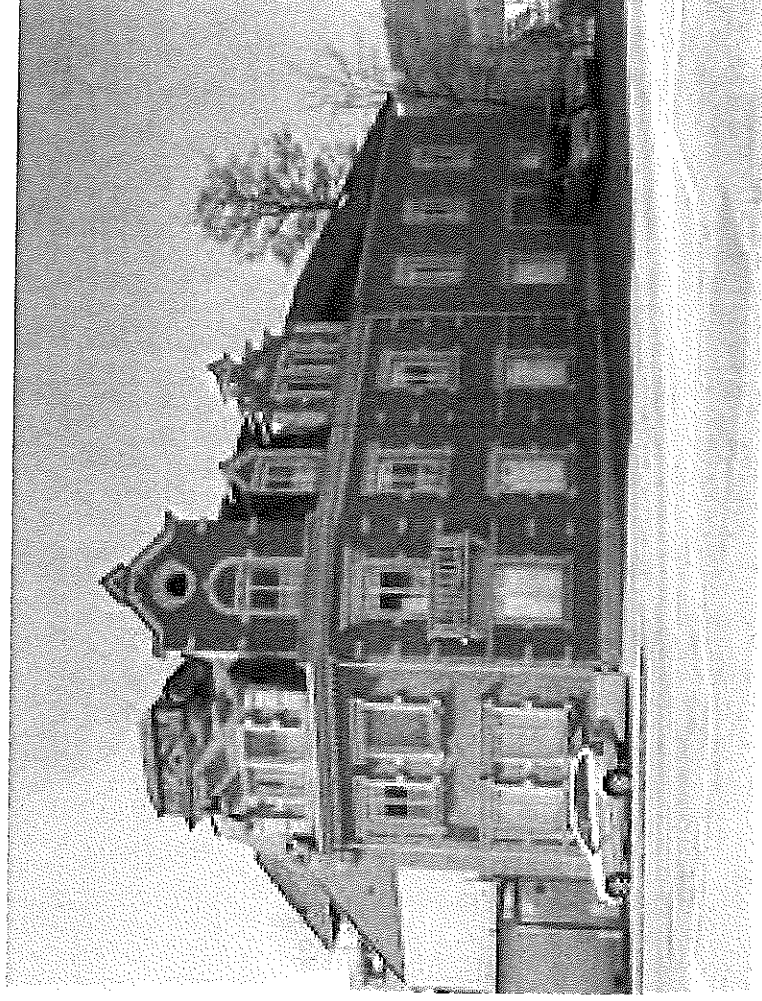

RÉPERTOIRE DES BIENS CULTURELS

District:
Commune:
Nom:
NOCC de l'objet:

Delémont
Courrendlin
- rue du 23-Juin No 3
08.14

CH:
JU:
RBC: Loc.
ISOS: E45

Famille: 150 MAISONS PARTICULIÈRES
Matière: 150 Maisons particulières
Epoque: 1700
Parcelle: 0041
Coordonnées: X: 595.056Y: 243.254
IdBat: 970943
Adresse: Rue du 23-Juin 3

Description:

Bâtiment à façade principale côté gouttereau, comptant deux niveaux sous un toit à croupe faîtière. Portail sous fronton brisé daté de 1700. Rénovation en 1995.

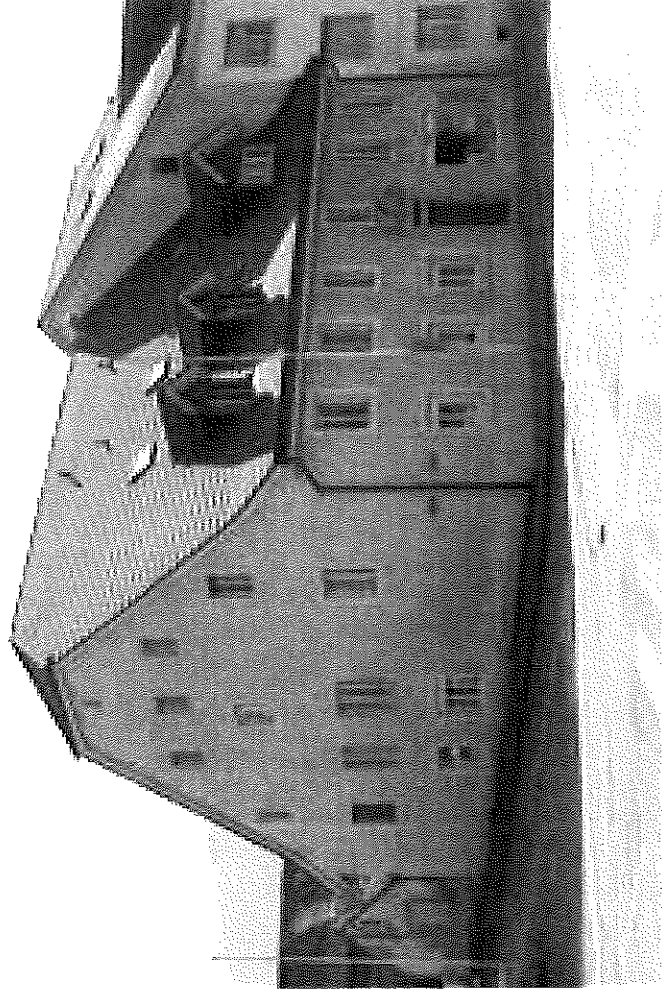

RÉPERTOIRE DES BIENS CULTURELS

District: Delémont
Commune: Courrendlin
Nom: - morgue du cimetière
NOCC de l'objet: 08.15

CH:
JU:
RBC: Loc.
ISOS: E52

Famille: 060 CHAPELLES
Matière: 060 Chapelles
Epoque: 1901 - 1950
Parcelle: 0018
Coordonnées: X: 595.055Y: 243.469
IdBat: -
Adresse: Rue de l'Eglise 17

Description:

Bâtiment datant probablement du début du XXe siècle, abrité sous un toit à croupes avec campanile. Porche et pignon en façade ouest.

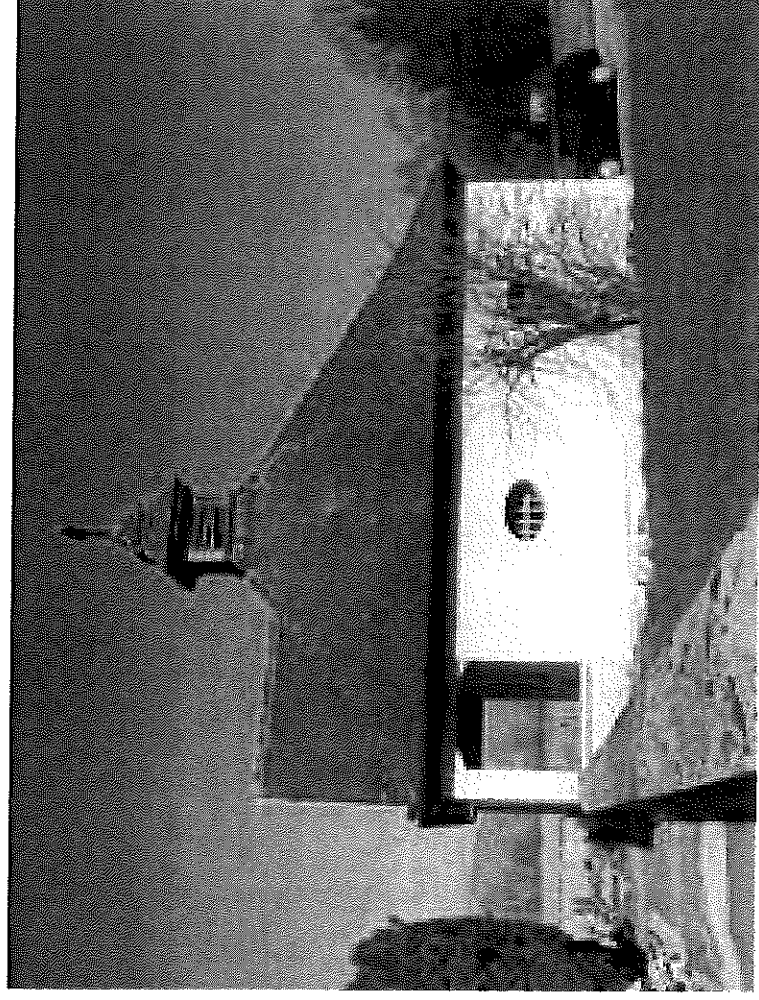

RÉPERTOIRE DES BIENS CULTURELS

District:
Commune:
Nom:
NOCC de l'objet:

Delémont
Courrendlin
- temple réformé
08.17

CH:
JU:
RBC: Loc:
ISOS:

Famille: 070 TEMPLES
Matière: 070 Temples
Epoque: 1929 / 30
Parcelle: 0853
Coordonnées: X: 595.292Y: 242.644
IdBat: -
Adresse: Rue du Temple 16

Description:

Situé au sud-est du village, le temple a été construit en 1929/1930 par Charles Kleiber fils. Simple bâtiment sous un toit à deux versants avec campanile. Annexe du côté sud et porche en façade ouest.



RÉPERTOIRE DES BIENS CULTURELS

District: Delémont
Commune: Courrendlin
Nom: - Choindez: bât. industriels
NOCC de l'objet: 08.18

CH:
JU:
RBC: Loc.
ISOS: E10

Famille: 120 USINES, BATIMENTS INDUSTRIELS, GARES
Matière: 120 Usines, bâtiments industriels
Epoque: 1902
Parcelle: 1694
Coordonnées: X: 595.432Y: 241.299
IdBat: -
Adresse: Choindez 400

Description:

Ensemble de bâtiments caractéristiques de l'architecture industrielle de la fin du XIXe et du début du XXe siècle. Bâtiment à grandes baies en plein-cintre daté de 1902. Au sud, le bâtiment qui longe la route cantonale, est daté de 1931.

