

Annexe III : Carte des dangers thématiques par phénomène

Commune de Courrendlin
Règlement communal sur les constructions

ANNEXE 3 : CARTE DES DANGERS THEMATIQUES PAR PHENOMENE

Phénomène : Gissement permanent

Echelle 1:5 000

-  Zone à bâtir existante
-  Secteur de danger élevé
-  Secteur de danger moyen
-  Secteur de danger faible
-  Secteur de danger résiduel

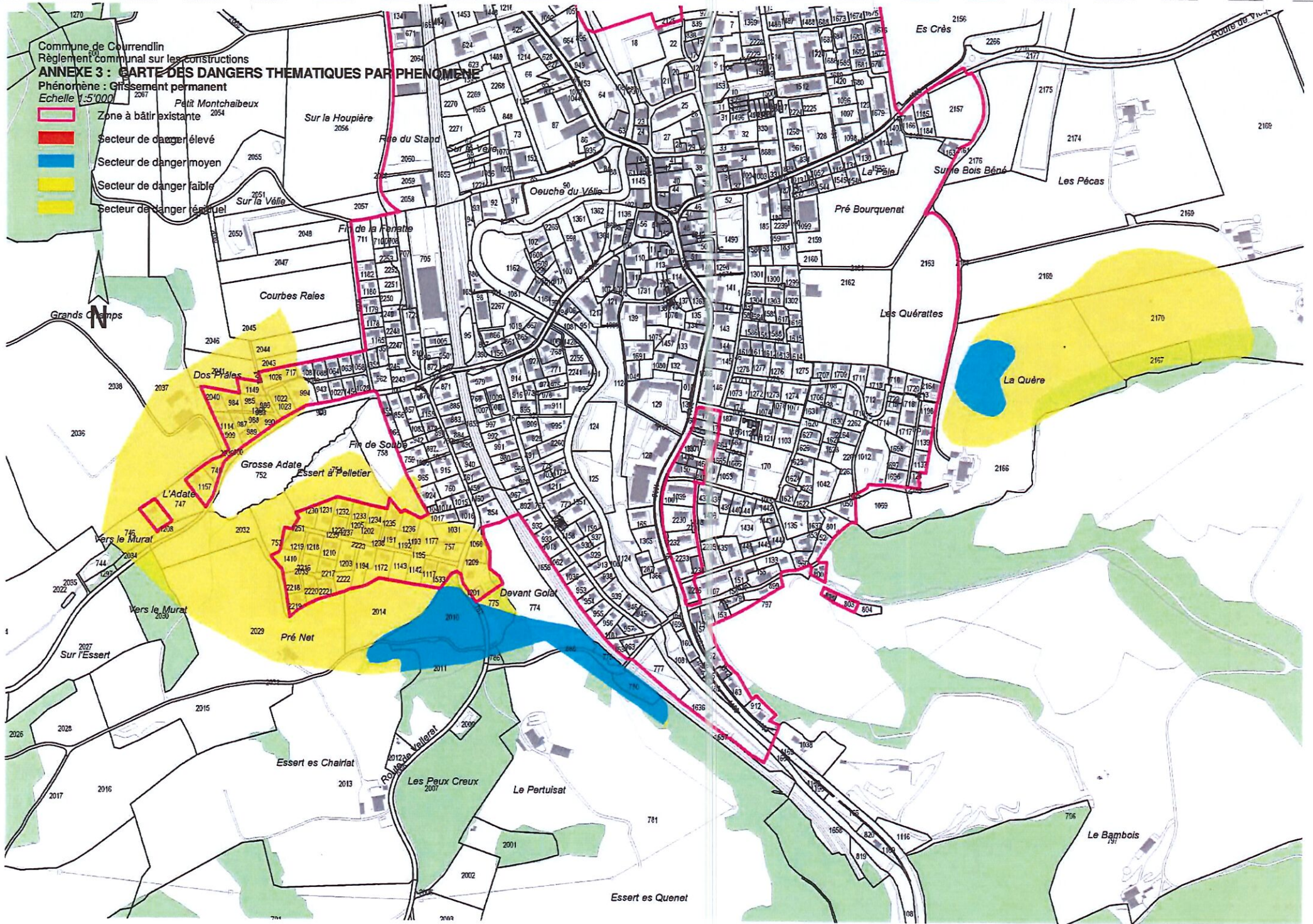

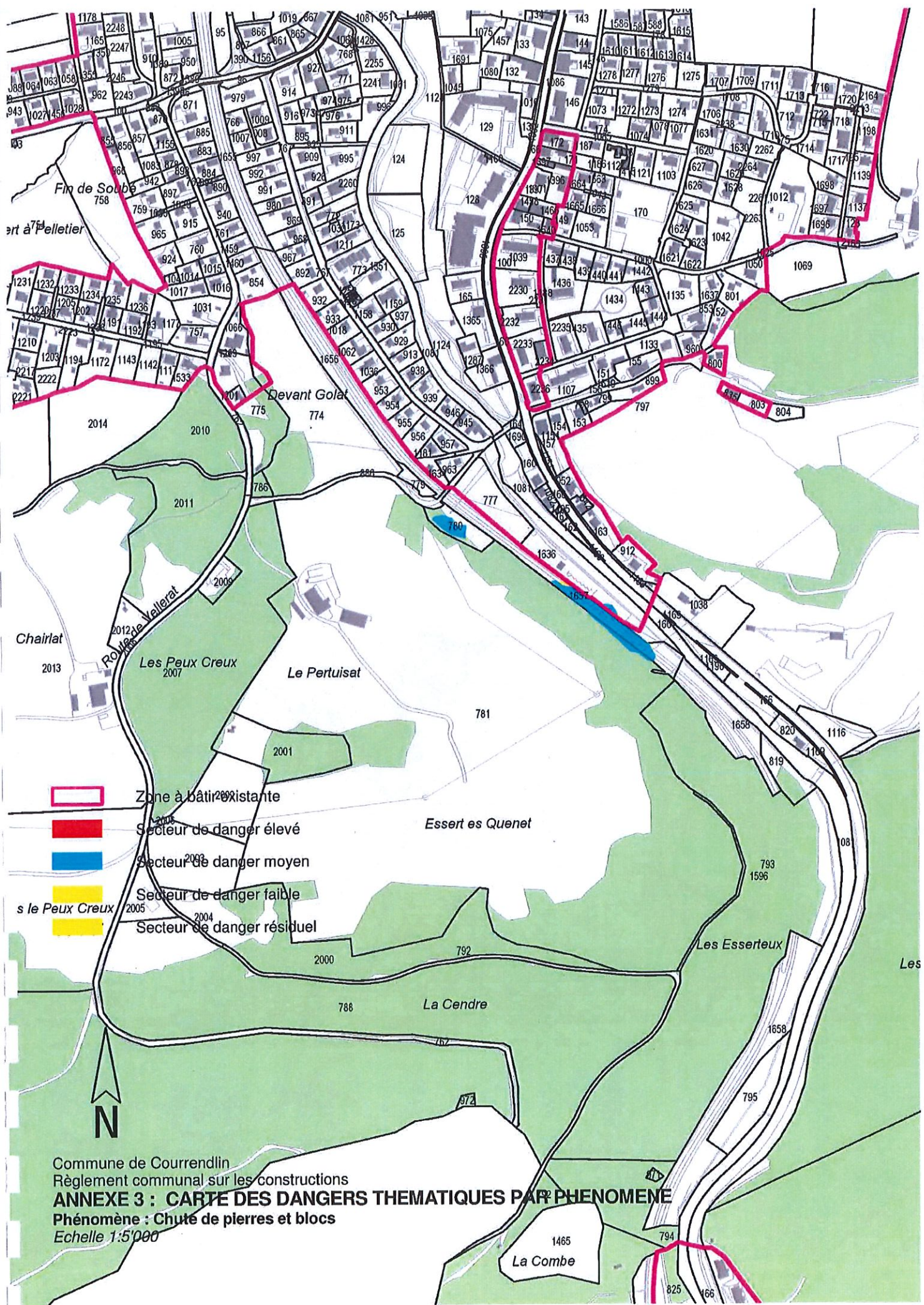

Commune de Courrendlin
 Règlement communal sur les constructions
ANNEXE 3 : CARTE DES DANGERS THEMATIQUES PAR PHENOMENE
 Phénomène : Chute de pierres et blocs
 Echelle 1:5'000

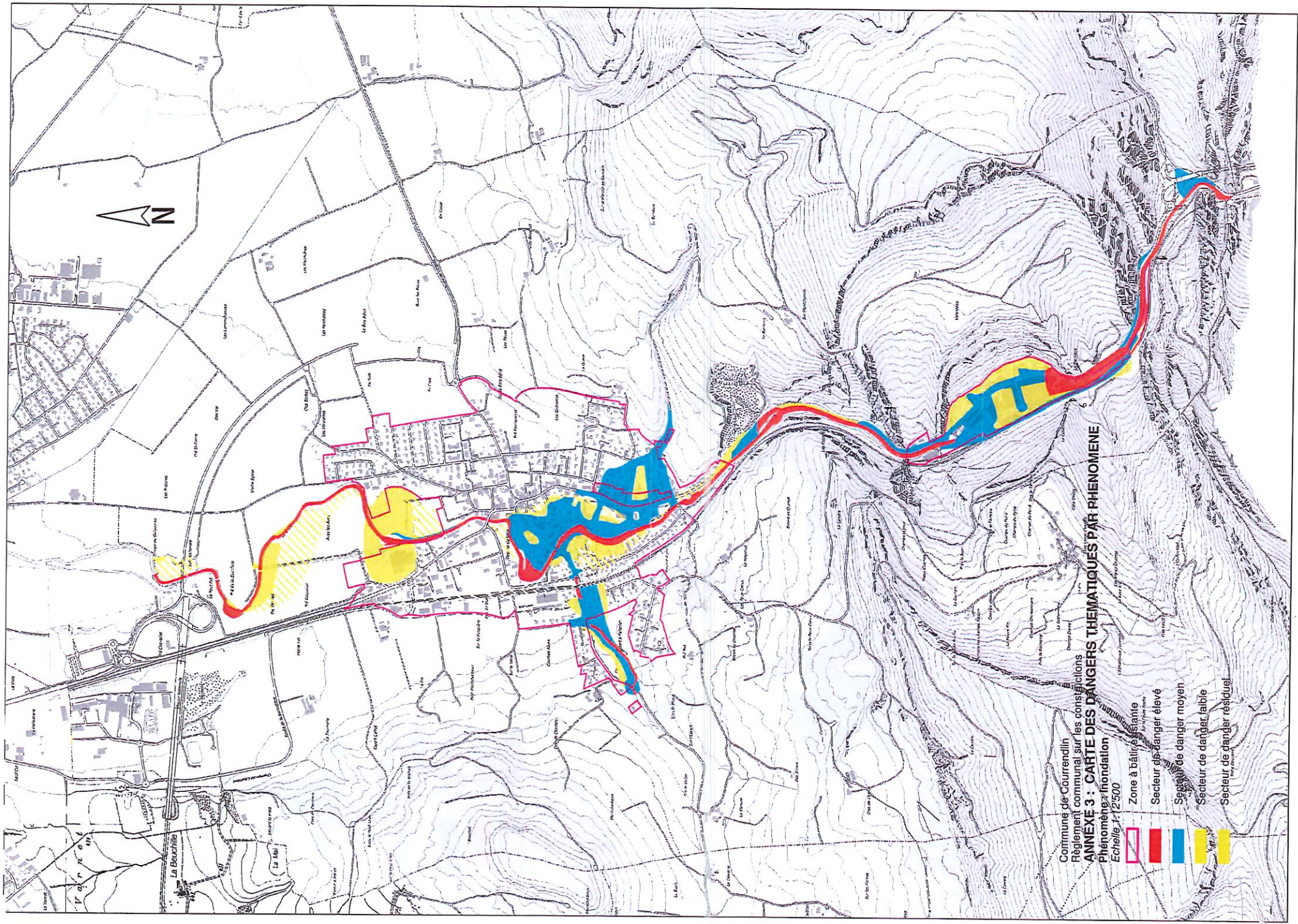

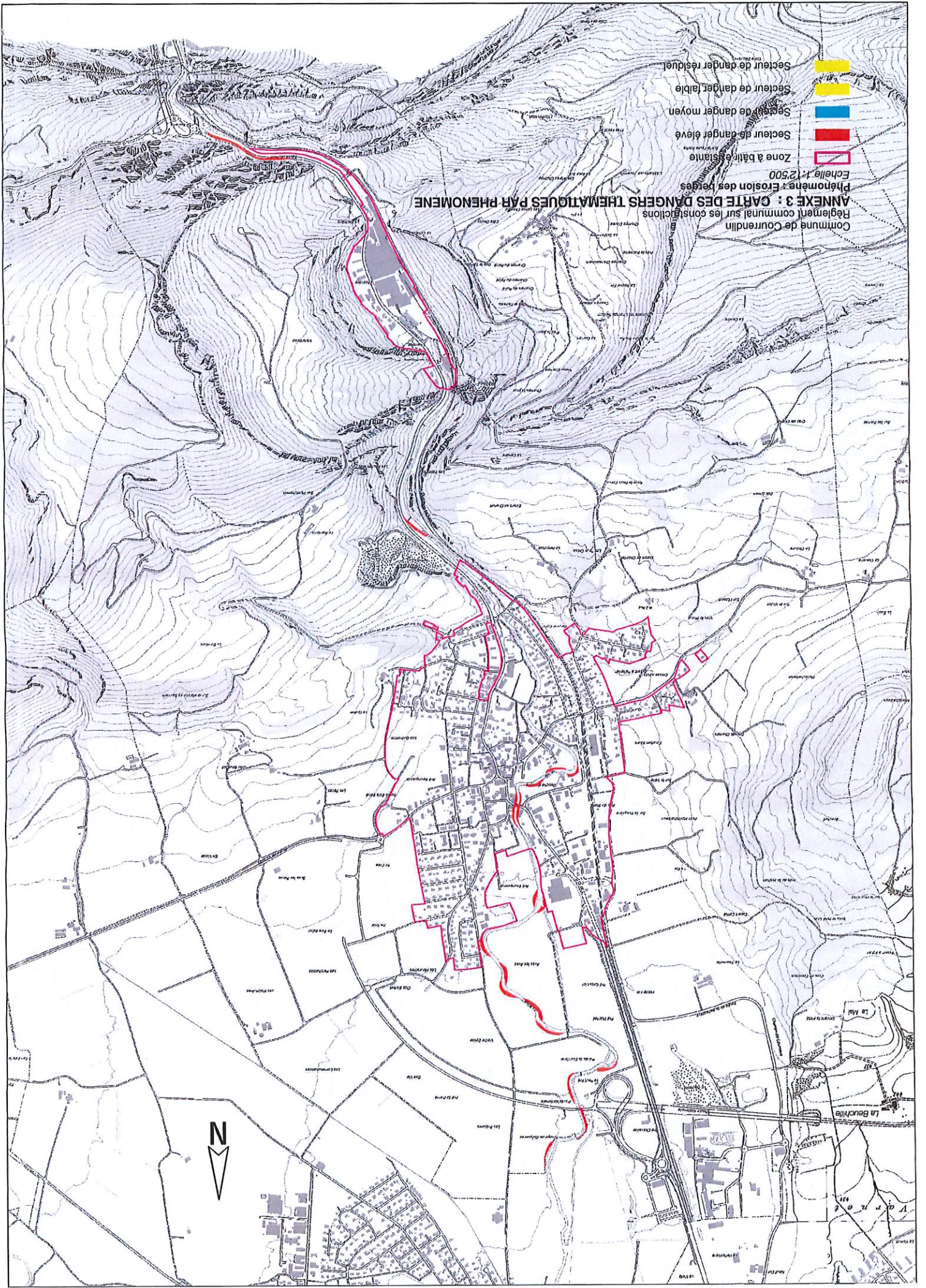

ANNEXE 3 : CARTE DES DANGERS THEMATIQUES PAR PHENOMENE
 Phenomene : Erosion des berges
 Echelle : 1:2500
 Commune de Courrendlin
 Reglement communal sur les constructions

- Secteur de danger résiduel
- Secteur de danger faible
- Secteur de danger moyen
- Secteur de danger élevé
- Zone à bâtir existante



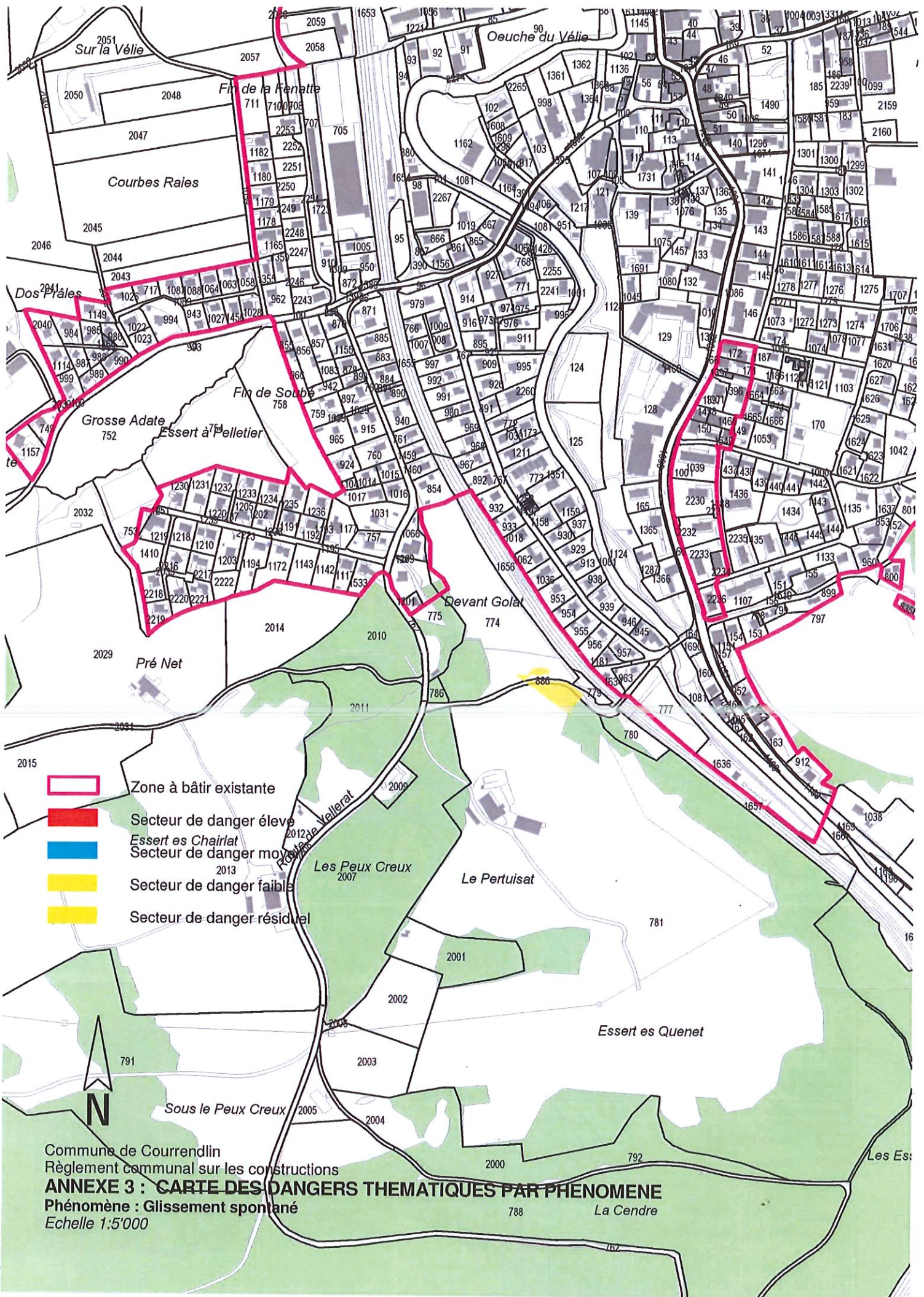

- Zone à bâtir existante
- Secteur de danger élevé
- Secteur de danger moyen
- Secteur de danger faible
- Secteur de danger résiduel

Commune de Courrendlin
 Règlement communal sur les constructions
ANNEXE 3 : CARTE DES DANGERS THEMATIQUES PAR PHENOMENE
 Phénomène : Glissement spontané
 Echelle 1:5'000